

Neue Foto App

1. Einstellungen im Consoir BETA-Programm

Mit der neuen Foto App können Sie Fotos mit jedem Endgerät (Smartphone, Tablet, PC...) übers Internet in Ihr Consoir BETA Programm hochladen. Außerdem können Sie so auch unterwegs schnell die Adresse und Kontaktdaten von Kunden und Baustellen einsehen. Zudem können Sie auch den Kunden direkt anrufen oder ihm eine Mail schreiben.

Die „**Foto App**“ finden Sie im BETA-Programm unter **Module**.



Zuerst gehen Sie bitte auf „**Kundendaten hochladen**“. Hier laden Sie Ihre Kundendaten, sowie deren Baustellen und Vorgänge ins Internet auf einen gesicherten Server der Firma Consoir GmbH. Sie können zusätzlich noch auswählen, ob Sie „**Alle**“ oder nur „**Aktuelle**“ Kunden hochladen möchten. Außerdem können Sie selbst entscheiden, ob zu den Kunden oder den Baustellen auch noch zusätzlich die Kontaktdaten wie Ansprechpartner, Telefon und Email für Ihre Mitarbeiter sichtbar sein sollen. Denken Sie bitte daran, regelmäßig Ihre Kundendaten erneut hochzuladen, damit Sie auch online immer **auf neue und aktuelle** Kundendaten zugreifen können.

Danach gehen Sie bitte auf „**Administration (Handy verwalten)**“. Bei der Ersteinrichtung ist die Mitarbeiterliste leer.

Mitarbeiter	Benutzername	Passwort	Aktiv

Mit einem Klick auf „**Bearbeiten**“, öffnet sich eine Liste Ihrer Mitarbeiter und Sie können mit der Taste „**Neuer Satz**“ den gewünschten Mitarbeiter für die Foto App auswählen. (Grundsätzlich werden Mitarbeiter im Programm unter „Stammdaten – Mitarbeiter“ angelegt.) Vergeben Sie jedem Mitarbeiter einen **Benutzernamen** (min. 4 Zeichen) und ein **Passwort** (min. 6 Zeichen inkl. min. einem Großbuchstaben) und setzen das Kreuz bei „**Aktiv**“. Mit der Taste „**Speichern**“ werden die geänderten Benutzerdaten sofort online aktiviert. Achten Sie beim Benutzernamen UND beim Passwort auf Groß-Kleinschreibung!

Schriftverkehr
Stammdaten
Listen
Kalender
Projektplanung
Finanzen
Module
Einstellungen

Foto App

Für die Online-Nutzung der Foto App sind vorgesehen:

Mitarbeiter	Benutzername	Passwort	Aktiv
MÜLLER	Peter	#####	<input type="checkbox"/>
SCHMITZ	Timo	####	<input type="checkbox"/>
FAßBENDER	Sven	#####	<input type="checkbox"/>

Neuer Satz ...
Satz löschen
Speichern
Abbrechen

Bitte lesen:

Die Taste "QR-Code holen" stellt einen QR-Code bereit, mit dem sich das mobile Endgerät eines Mitarbeiters für die Benutzung der Foto App registrieren kann.

Bedingungen für "QR-Code holen":

- Die links dargestellte Tabelle darf nicht in Bearbeitung sein
- Benutzername >= 4 Zeichen (A-Z , a-z , Punkt)
- Passwort >= 6 Zeichen (mind. ein Großbuchstabe A-Z)
- Aktiv muß gesetzt sein

Das mobile Endgerät muß diesen QR-Code abfotografieren und dem darin enthaltenen Link folgen.

Die Bedingungen für "QR-Code holen" sind nicht erfüllt.

QR-Code holen

QR-Code drucken

Zurück

Ihre Mitarbeiter können sich nun bequem mit einem QR-Code direkt auf dem Smartphone anmelden. Wählen Sie den entsprechenden Mitarbeiter aus und klicken rechts auf „**QR-Code**“ holen oder „**QR-Code drucken**“. Wenn dieser QR-Code mit dem Smartphone gescannt wird, kommt eine Abfrage, ob der Link / die Webseite geöffnet werden soll. Sobald Sie dies bestätigt haben, sind Sie mit dem Smartphone automatisch in der Foto App angemeldet. Sie können nun direkt zum 3. Punkt dieser Anleitung übergehen.

2. Manuelle Anmeldung auf dem Endgerät (Smartphone, Tablet, PC...)

Falls Sie sich manuell anmelden müssen, starten Sie auf Ihrem Smartphone, Tablet oder PC den Browser (z.B. Chrome, Firefox, Edge, Safari...) und tippen direkt in die Adresszeile Folgendes ein (NICHT in die Google-Suche!):

app-consoir.de

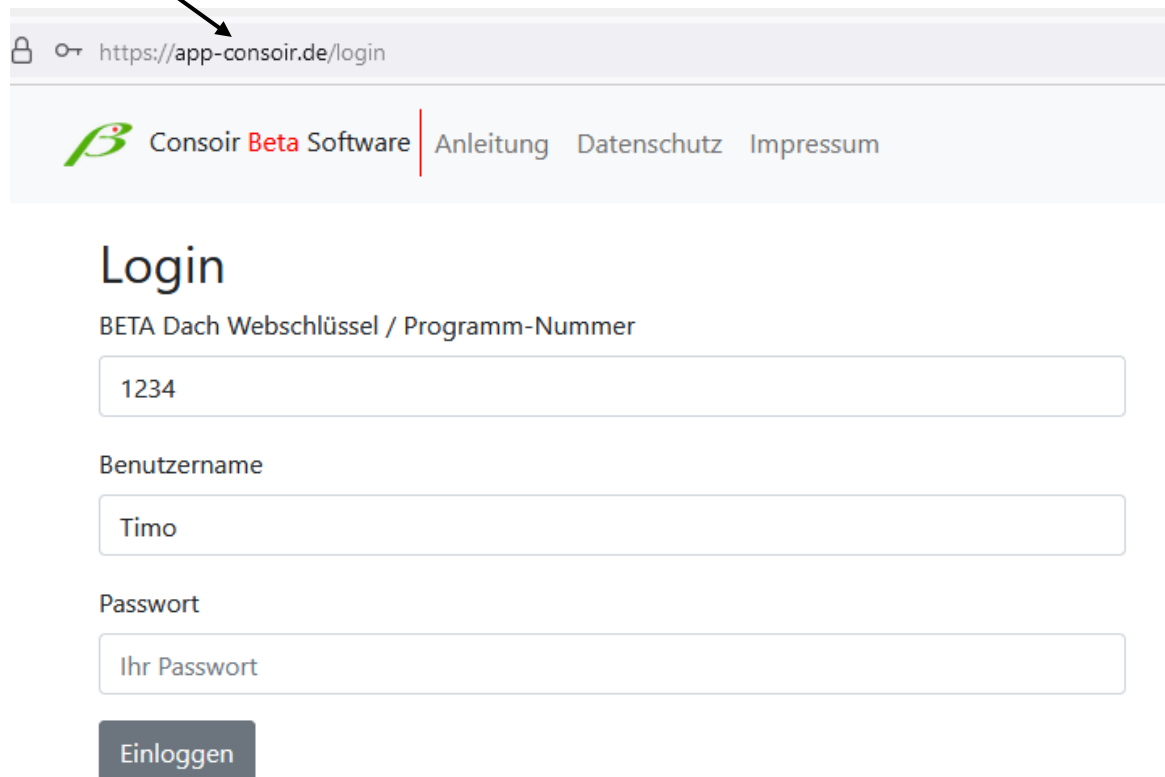

https://app-consoir.de/login

 Consoir Beta Software | Anleitung Datenschutz Impressum

Login

BETA Dach Webschlüssel / Programm-Nummer

Benutzername

Passwort

Einloggen

Melden Sie sich hier mit Ihren Zugangsdaten an. Ihre **Firmen ID** finden Sie ganz oben im Consoir BETA Programm. Die vierstellige Zahl in Klammern ist Ihre Firmen ID.

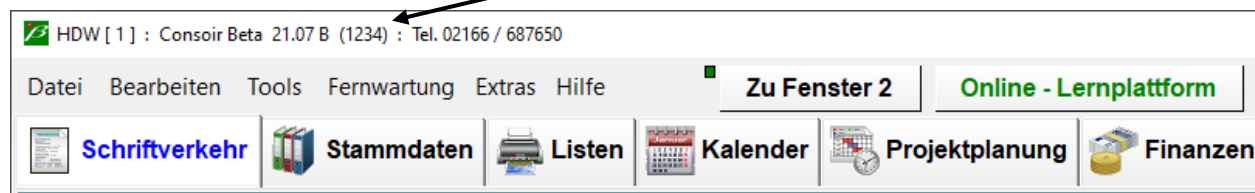

Den **Benutzernamen** und das **Passwort** haben Sie sich / Ihren Mitarbeitern über Schritt 1 im Consoir BETA Programm vorher selbst vergeben. Alternativ kann man im Browser auch Ihre Firmen-ID direkt mit eingeben. Die Firmen-ID „1234“ hat z.B. die Adresse: 1234.app-consoir.de

3. Kunde, Baustelle, Vorgang auswählen

Nachdem Sie sich angemeldet haben, können Sie die Foto App starten oder sich Ihren persönlichen „Log“ (Verlauf) anschauen.

In der Foto App können Sie generell auswählen, wem Sie Fotos zuordnen möchten, entweder **Kunden**, **Baustellen** oder **Vorgängen**. Ebenso können Sie auch ohne eine vorherige Kundenauswahl mit der Taste „**Auswahl übernehmen**“ Bilder komplett ohne Zuordnung einfach hochladen.

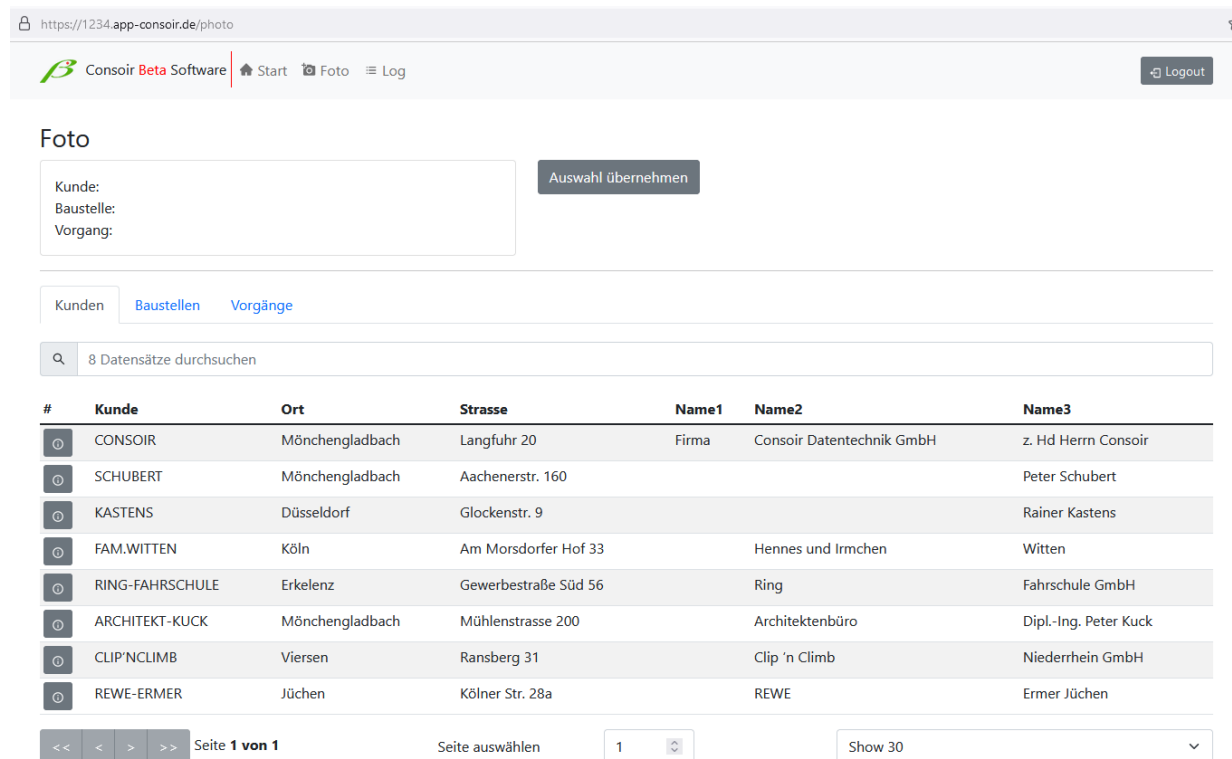

https://1234.app-consoir.de/photo

Consoir Beta Software | Start Foto Log Logout

Foto



Kunde: Baustelle: Vorgang: Auswahl übernehmen

Kunden Baustellen Vorgänge

8 Datensätze durchsuchen

#	Kunde	Ort	Strasse	Name1	Name2	Name3
1	CONSOIR	Mönchengladbach	Langfuhr 20	Firma	Consoir Datentechnik GmbH	z. Hd Herrn Consoir
2	SCHUBERT	Mönchengladbach	Aachenerstr. 160			Peter Schubert
3	KASTENS	Düsseldorf	Glockenstr. 9			Rainer Kastens
4	FAM.WITTEN	Köln	Am Morsdorfer Hof 33		Hennes und Irmchen	Witten
5	RING-FAHRSCHULE	Erkelenz	Gewerbestraße Süd 56		Ring	Fahrschule GmbH
6	ARCHITEKT-KUCK	Mönchengladbach	Mühlenstrasse 200		Architektenbüro	Dipl.-Ing. Peter Kuck
7	CLIP'NCLIMB	Viersen	Ransberg 31		Clip 'n Climb	Niederrhein GmbH
8	REWE-ERMER	Jüchen	Kölner Str. 28a		REWE	Ermer Jüchen

<< < > >> Seite 1 von 1 Seite auswählen 1 Show 30

Sie können entweder den gewünschten Kunden, Baustelle oder Vorgang direkt anklicken oder danach „**suchen**“. Mit einem Klick auf die Symbole   links neben Kunden und Baustellen, sehen Sie jeweils die Kunden- oder Baustellendetails. Hier sehen Sie die Adresse und, wenn Sie vorher auch die Kontaktdaten hochgeladen haben, die Telefonnummer, Mobilnummer und Mailadresse. Mit einem Smartphone können Sie auch mit einem Tastenклик die Telefon- oder Mobilnummer sofort anrufen. Mit einem Klick auf die Mailadresse öffnet sich Ihr Mailprogramm, soweit vorhanden.

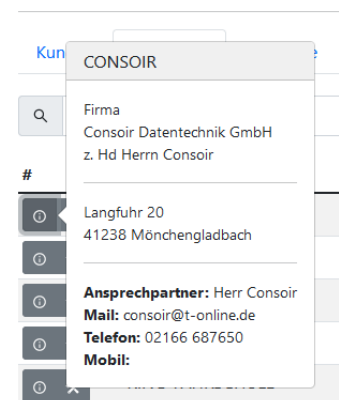

Kunde

CONSOIR

Firma
Consoir Datentechnik GmbH
z. Hd Herrn Consoir

#

Langfuhr 20
41238 Mönchengladbach

Ansprechpartner: Herr Consoir
Mail: consoir@t-online.de
Telefon: 02166 687650
Mobil:

4. Bilder auswählen und hochladen

Sobald Sie Kunde, Baustelle und/oder Vorgang ausgewählt haben, drücken Sie auf die Taste „**Auswahl übernehmen**“.

Anschließend klicken Sie auf „**Dateien auswählen**“. Je nach Endgerät öffnet sich nun ein Abfragefenster um Fotos aus Ihrer Galerie, Mediathek oder Festplatte auszuwählen. Sie können aber auch direkt neue Fotos erstellen.

Upload Files

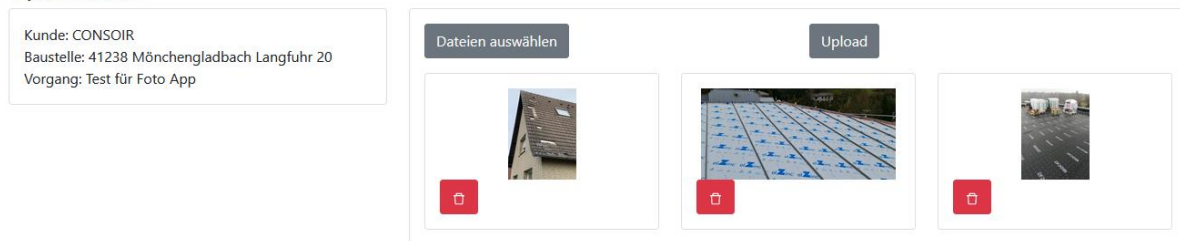

Die vorher ausgewählten Bilder werden nun mit der Taste „**Upload**“ übers Internet auf den Server hochgeladen. Sie könnten mit dem „Mülleimer-Symbol“ falsch ausgewählte Bilder wieder löschen.

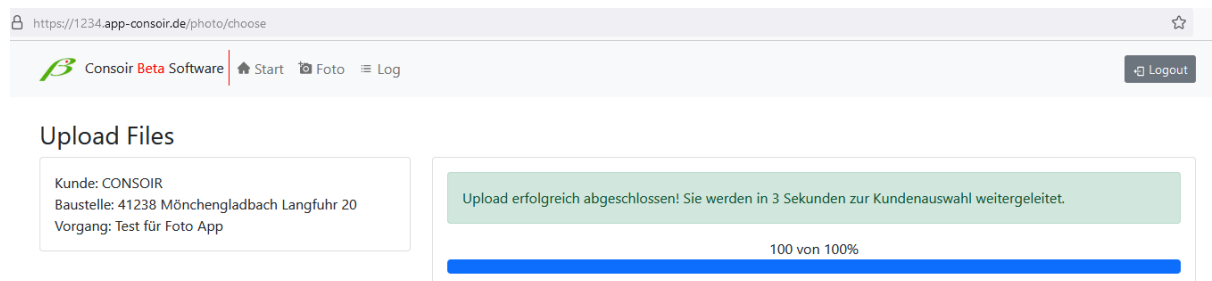

Anschließend gelangen Sie zurück zum Startbildschirm in der Kundensuche.

5. Fotos in BETA herunterladen

Um die hochgeladenen Fotos im BETA Programm zu herunterzuladen, klicken Sie in BETA auf die Foto App (Module – Neue Foto App) und dann auf „**Fotos herunterladen & zuordnen**“. Anschließend sehen Sie eine Übersicht aller hochgeladener Fotos.

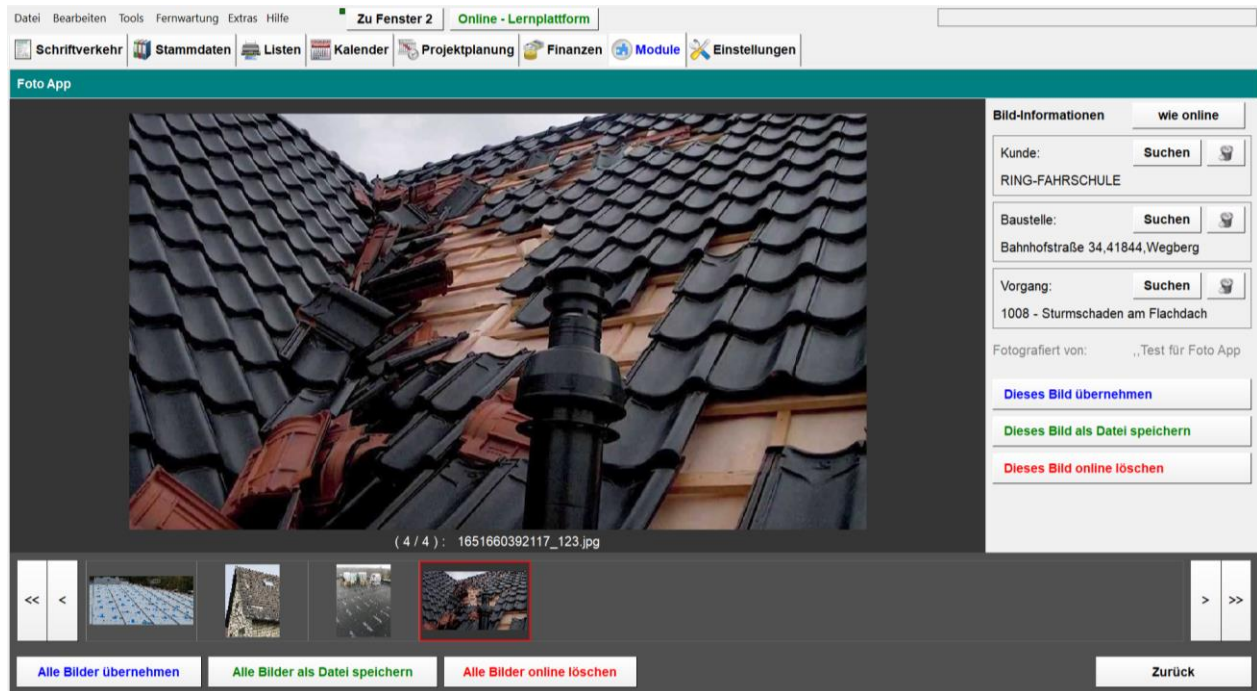

Unten sehen Sie die heruntergeladenen Fotos und können das gewünschte auswählen. Auf der rechten Seite werden die dazu passenden Informationen zu Kunden, Vorgang und/oder Baustelle angezeigt. Jeweils rechts daneben können Sie mit dem **Mülleimer-Symbol** auch den zurzeit ausgewählten Kunden, Baustelle, Vorgang löschen und entsprechend neu auswählen. Die Taste „**wie online**“ stellt die Original-Bild-Informationen wieder her, so wie die Bilder ursprünglich hochgeladen wurden.

Rechts darunter haben Sie folgende Möglichkeiten zu dem ausgewählten Bild:

- **„Dieses Bild übernehmen“**: Das Bild wird mit den oben ausgewählten Informationen dem Kunden, Baustelle oder Vorgang zugeordnet.
- **„Dieses Bild als Datei speichern“**: Das Bild wird als .JPG Datei in einen Ordner Ihrer Wahl abgespeichert.
- **„Dieses Bild online löschen“**: Dieses Bild wird OHNE Zuordnung in BETA unwiderruflich gelöscht.

Ganz unten haben Sie folgende Möglichkeiten zu allen Bildern:

- **„Alle Bilder übernehmen“**: Alle Bilder werden mit den jeweils ausgewählten Informationen dem Kunden, Baustelle oder Vorgang zugeordnet.
- **„Alle Bilder als Datei speichern“**: Die Bilder werden als .JPG Dateien in einen Ordner Ihrer Wahl abgespeichert.
- **„Alle Bilder online löschen“**: Alle Bilder werden OHNE Zuordnung in BETA unwiderruflich gelöscht.

Beta Web Applikation zum Startbildschirm hinzufügen:

Bitte scannen sie den QR Code über die Kamera Ihres Mobilfunkgerätes oder einen QR Code Scanner und führen Sie, je nach Browser, die aufgeführten Schritte durch.

Google Chrome:

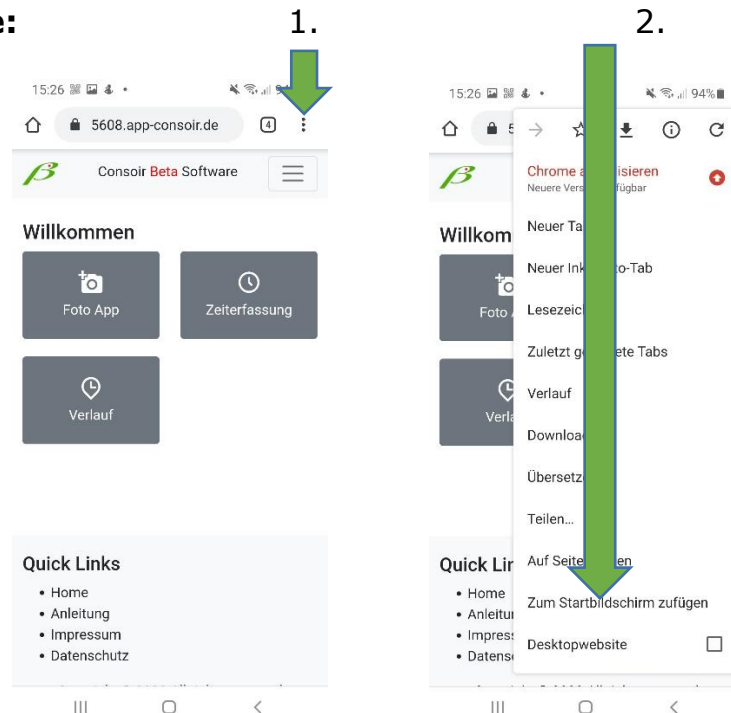

Samsung Internetbrowser:

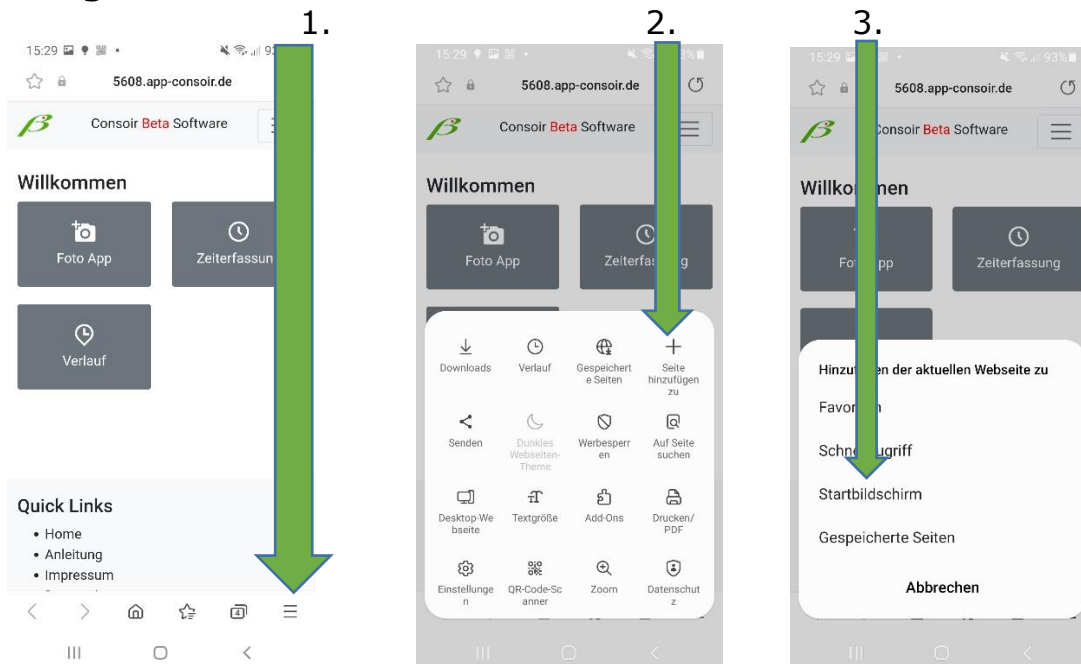

Firefox:

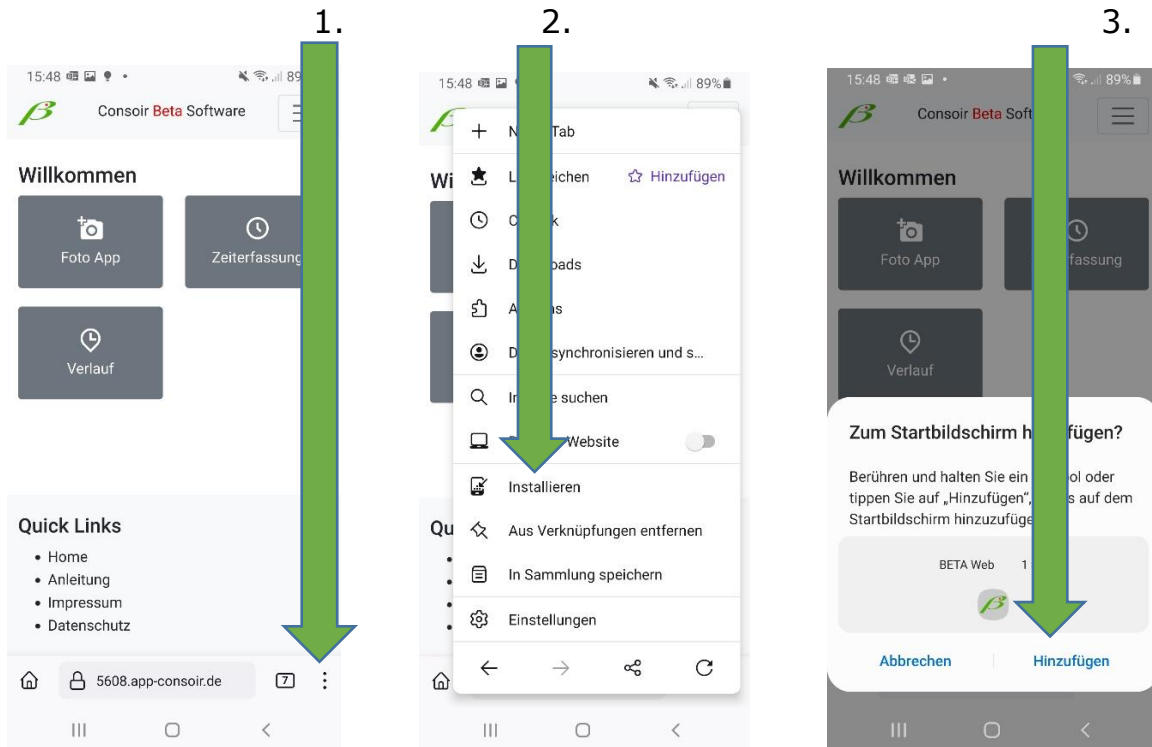

Safari – Browser:

